

Gesellschafterversammlung:
- Landwirtschaftskammer NRW
- Verband Garten-, Landschafts- und Sportplatzbau NRW e.V.
- Landesverband Gartenbau NRW e.V.
- Westfälisch-Lippischer Landwirtschaftsverband

Vorsitzender der Gesellschafterversammlung
Karl Werring
Präsident der Landwirtschaftskammer NRW

Beirat:
Vertreter verschiedener Institutionen und Verbände

Björn Plaas
Geschäftsführer

Angela Buhne
Prokuristin
Lehrgangsleitung

(Björn Plaas)
Administration u.
Fahrschule

Andrea Elisa Roscher
Prokuristin
Leitung
Verwaltung, Service u. QM

Referenten der Geschäftsleitung

- Jörg Menkhaus
Bildung
- Hendrik Rößmann
Bildung
- Julia Neuhaus
Unternehmensentwicklung u. QM-Beauftragte

Richard Poppenborg
Brandschutzbeauftragter

Hermann Lenting
Externe Fachkraft für Arbeitssicherheit

Dr. Sebastian Hilgart
Betriebsarzt (extern)

Andreas Klimek
Externer Datenschutzbeauftragter

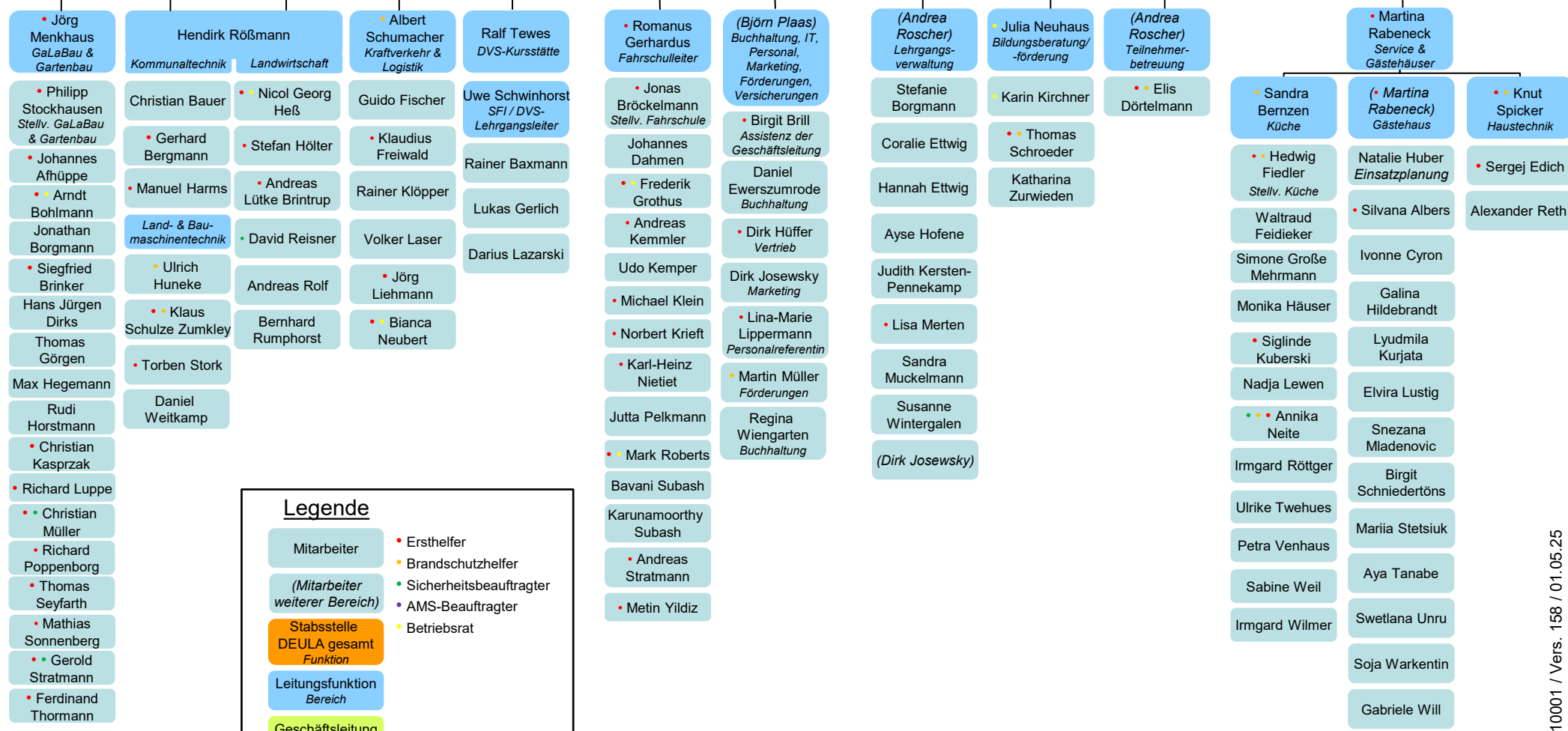

Legende

- Mitarbeiter (Erstthelfer)
- (Mitarbeiter weiterer Bereich) (Brandschutzthelfer)
- Stabsstelle DEULA gesamt Funktion (Sicherheitsbeauftragter)
- Leitungsfunktion Bereich (AMS-Beauftragter)
- Geschäftsleitung Bereich (Betriebsrat)