

**Gesellschafterversammlung:**  
- Landwirtschaftskammer NRW  
- Verband Garten-, Landschafts- und Sportplatzbau NRW e.V.  
- Landesverband Gartenbau NRW e.V.  
- Westfälisch-Lippischer Landwirtschaftsverband

**Vorsitzender der Gesellschafterversammlung**  
Karl Werring  
Präsident der Landwirtschaftskammer NRW

**Beirat:**  
Vertreter verschiedener Institutionen und Verbände

**Referenten der Geschäftsleitung**

- Jörg Menkhaus  
Bildung
- Hendrik Rößmann  
Bildung
- Julia Neuhaus  
Unternehmensentwicklung u. QM-Beauftragte

**• Björn Plaas**  
Geschäftsführer

**• Angela Buhne**  
Prokuristin  
Lehrgangsleitung

**(Björn Plaas)**  
Administration u. Fahrschule

**• Andrea Elisa Roscher**  
Prokuristin  
Leitung  
Verwaltung, Service u. QM

**Richard Poppenborg**  
Brandschutzbeauftragter

**Hermann Lenting**  
Externe Fachkraft für Arbeitssicherheit

**Dr. Sebastian Hilgart**  
Betriebsarzt (extern)

**GK-IT**  
Pascal Hovestadt  
IT (extern)

**Jörg ter Beek**  
Externer Datenschutzbeauftragter

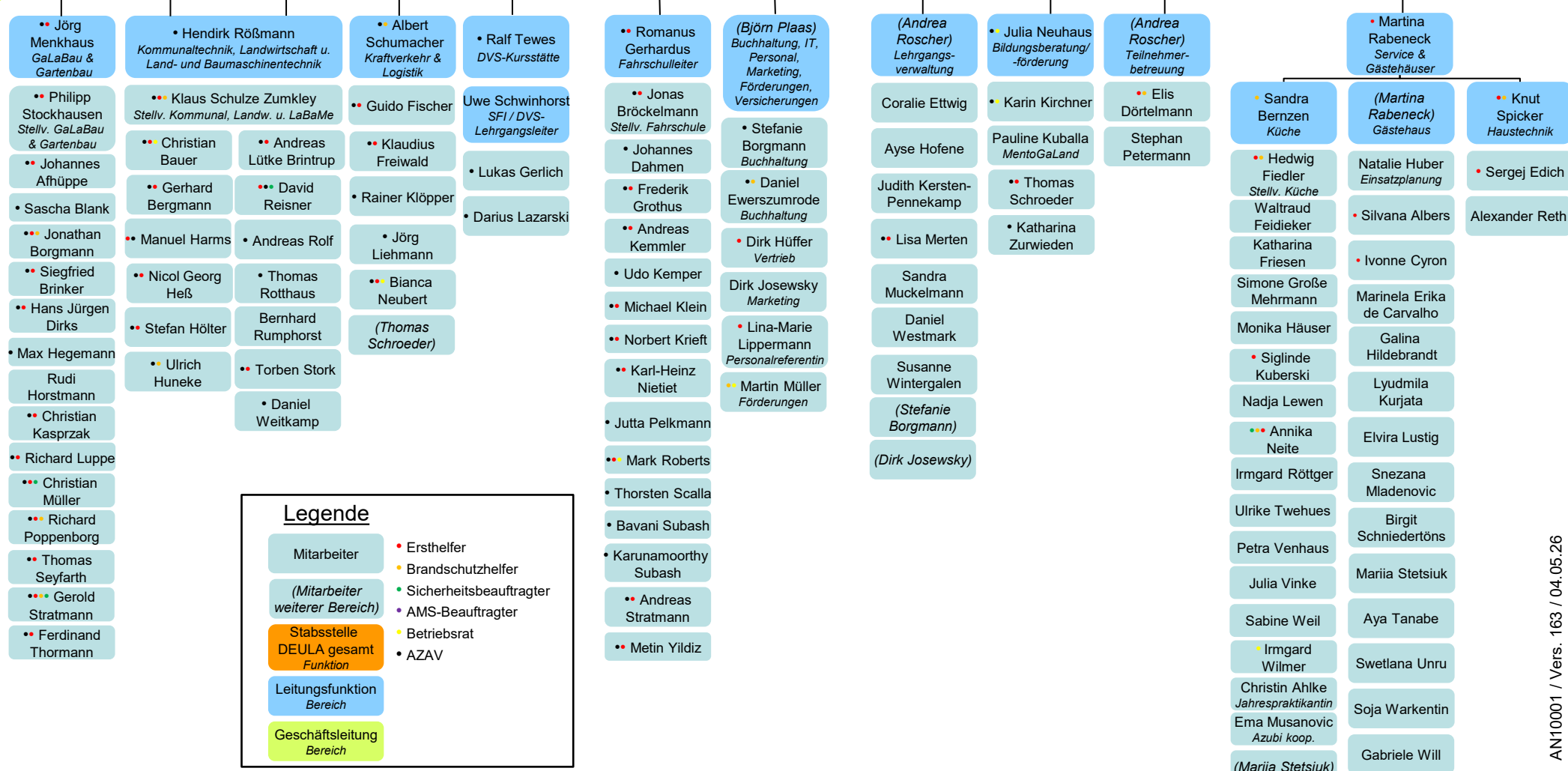

**Legende**

- Mitarbeiter
- (Mitarbeiter weiterer Bereich)
- Stabsstelle DEULA gesamt Funktion
- Leitungsfunktion Bereich
- Geschäftsleitung Bereich
- Ersthelfer
- Brandschutzbeauftragter
- Sicherheitsbeauftragter
- AMS-Beauftragter
- Betriebsrat
- AZAV